

MANUAL ACESSO PORTAL WEB INFORMA ESCOLA IOS



01

Acesse o site e faça seu cadastro

- Acesse a página: <https://meu.informaescola.net/>
- **Se desejar transformar o site em Aplicativo para celular clique no botão "Add"**
- Clique em "Registre-se"
- Faça seu registro preenchendo todos os campos solicitados. Esse passo é necessário apenas no primeiro acesso
- Informe email e telefone válidos
- Crie uma senha e repita a mesma informação no campo "Confirme sua senha"
- O formato da senha é livre, podendo ser somente números, somente letras, alfanumérica, letras maiúsculas ou minúsculas
- Clique em "Criar"

Identifique-se

Digite seu e-mail *

Digite sua senha *

Lembre-me [Esqueceu a senha?](#)

Entrar

Não tem acesso ou é a 1ª vez no aplicativo?
Clique no botão abaixo!

Registre-se

Registre-se

Nome *

Maria Silva

E-mail *

XXXXXXZZZZ@XXXXXXX.XXX

Celular *

6199999999

ex:(00) 0000-00000

Digite sua senha *

.....

Confirme sua senha *

.....

Voltar Criar

02

Faça o login de acesso e cadastre o aluno

- Digite o e-mail informado no cadastro
- Digite a senha criada no cadastro
- Clique em "Entrar"
- Clique no botão "+"

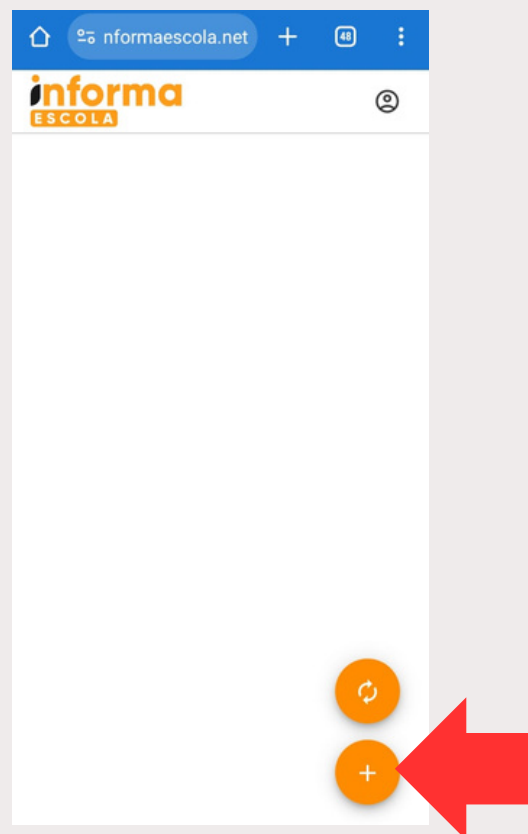
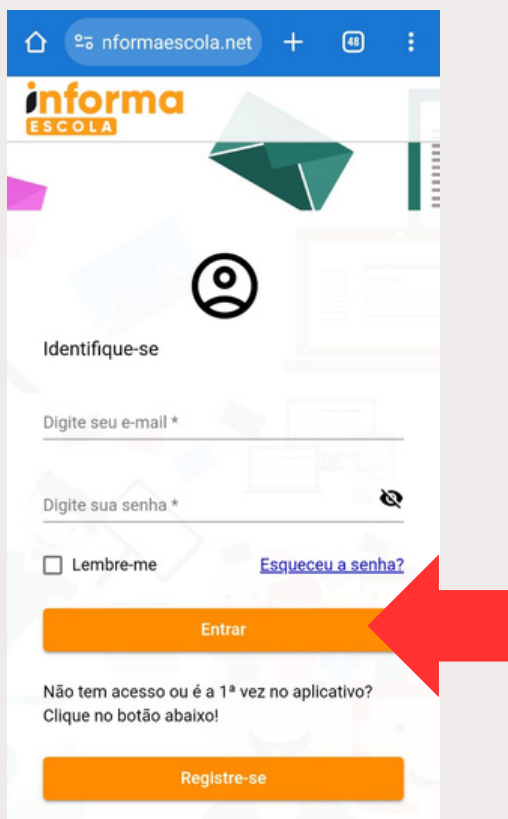

- Informe o **ID do aluno** (o código do aluno é informado pela escola)
- Selecione o parentesco
- Clique em "**Cadastrar Aluno**"

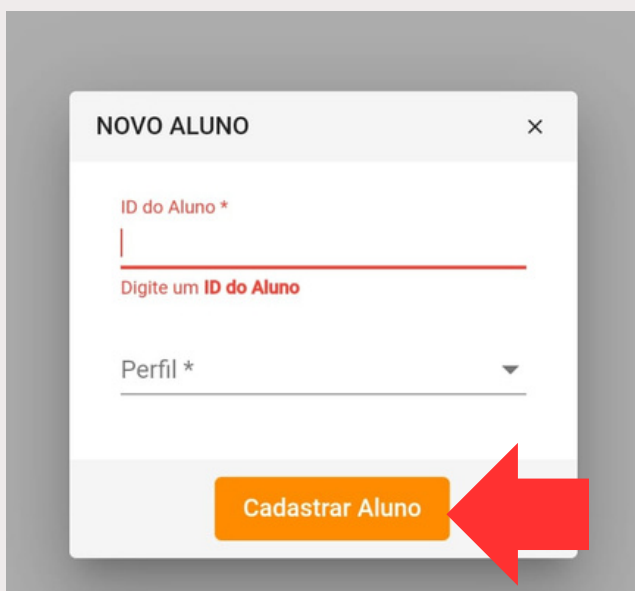

Demais parentescos role a tela para baixo

- Caso apareça o Aviso de "Aluno sem pagamento" procure a escola e assim que resolvido repita o passo de Cadastro do aluno.

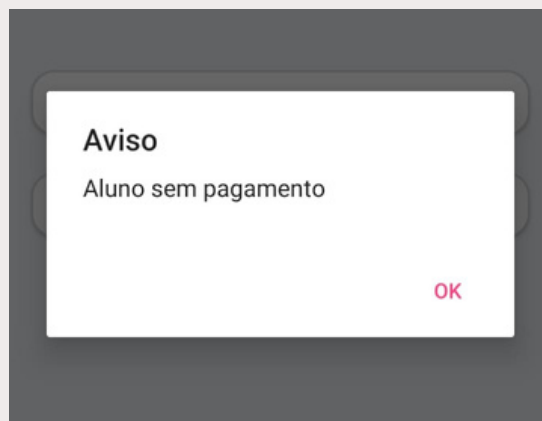

03

Utilizando o Portal Web

- Clique nos dados do aluno

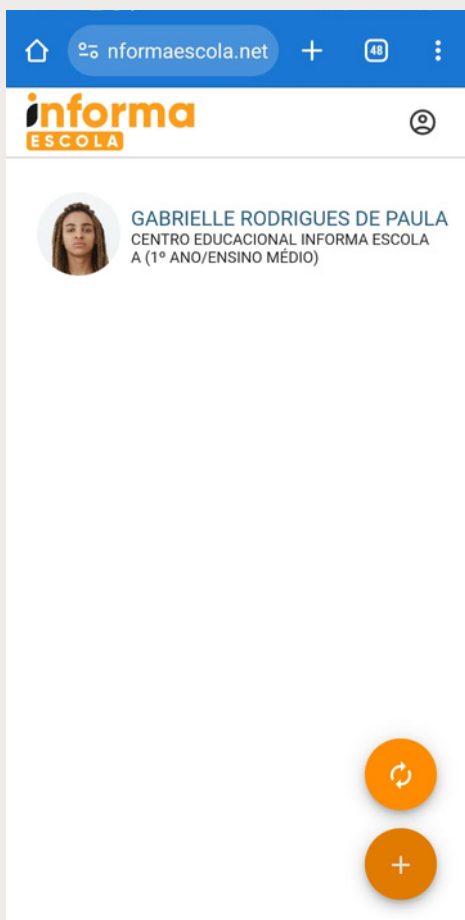

- Explore as funcionalidades do Portal Web clicando nos botões abaixo do nome do aluno

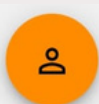
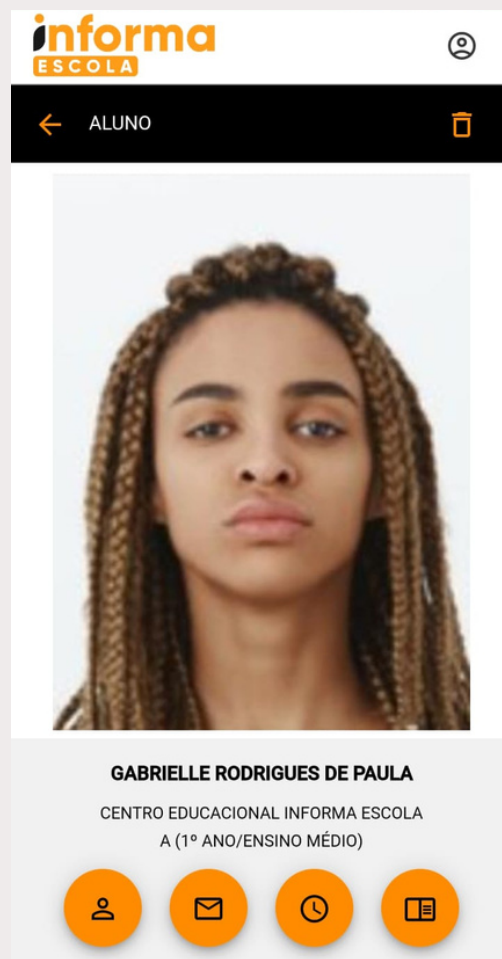

Perfil do aluno com informações da turma, matrícula e ID do Informa Escola



Mensagens da Direção e Coordenação da Escola



Frequência do aluno com horários de entrada e saída



Carteira do Estudante Digital



Para ler a mensagem basta clicar na linha do assunto desejado



O símbolo do envelope significa que a mensagem ainda não foi lida pelo usuário



Frequência do aluno com horários de entrada e saída



Nas setas é possível voltar para os meses anteriores ou adiantar para os seguintes. Observação: as datas do calendário escolar são registradas pela escola do aluno.

Para obter as informações de todas as data do mês selecionado, basta rolar a tela para cima ou para baixo

04

Cadastre outros alunos

- Para isso clique no botão "+" e repita parte do passo 2

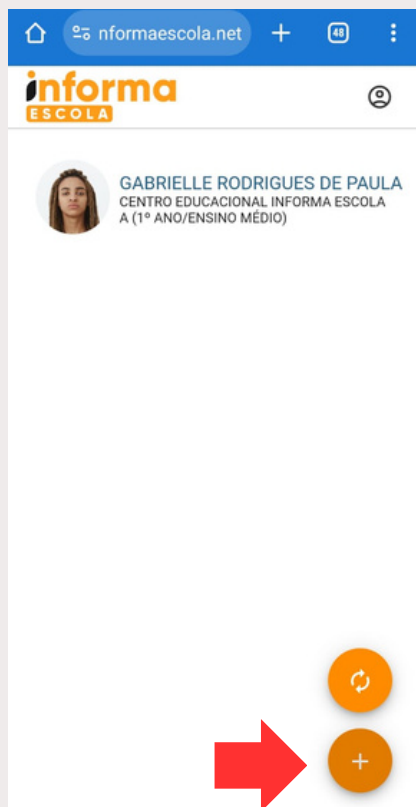

- Após o cadastro, na tela inicial do App, obtenha as informações individuais do estudante clicando na foto/nome do aluno,

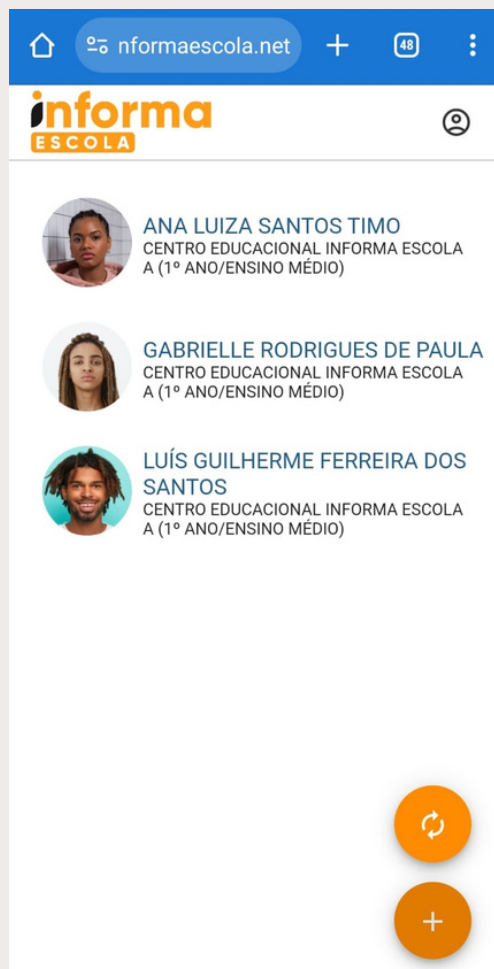

05

Demais funcionalidades

Botões de "atualizar" e "perfil do usuário" na tela inicial do App



O botão "Perfil" permite que o usuário altere a senha de acesso e também que se desconecte do Portal Informa Escola.



Esse botão serve para atualizar os registros do aluno. O Portal faz a atualização de forma automática, porém poderá ser realizada também pelo usuário.

Em caso de dúvidas, envie uma mensagem para suporte@informaescola.com.br